FONCER®

Ficha Técnica

MÓNACO BLANCO Y CHOCOLATE

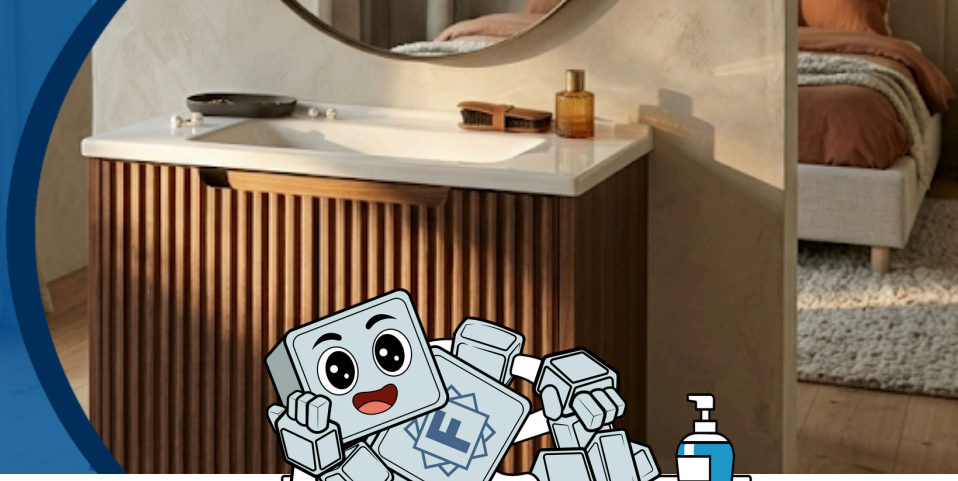

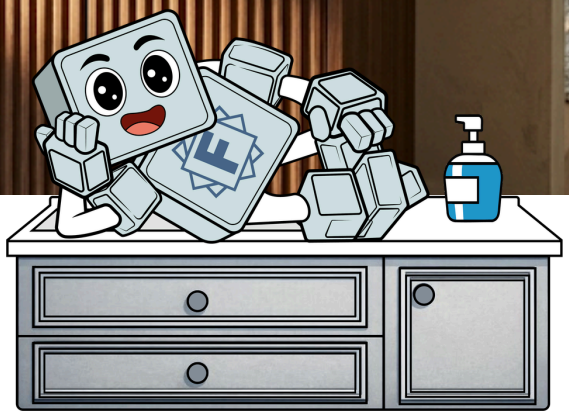

CARACTERÍSTICAS:

MATERIAL MUEBLE: **PLYWOOD (TRIPLAY)**
MATERIAL LAVABO: **CERÁMICA**
MEDIDAS: **60 x 47 x 48 cm**
PESO: **35 kg**

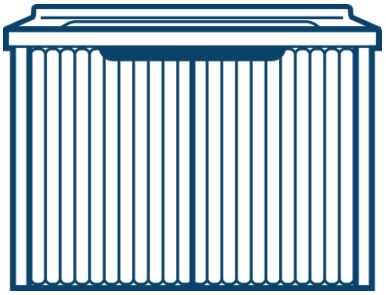

Contenido de la caja

- Mueble de baño (1 pieza)
- Cubierta cerámica con lavabo integrado (1 pieza)
- Juego de soportes de montaje (incluye taquetes y tornillos)
- Bisagras y correderas de cajón con cierre suave (preinstaladas)
- Manual de instalación y tarjeta de garantía

Características principales: Puertas y cajones con sistema de cierre suave.

Aplicaciones: Ideal para baños residenciales, departamentos y proyectos de hospitalidad.

Guía de instalación para mueble de baño

AVISO IMPORTANTE DE SEGURIDAD
Antes de la instalación, asegúrese de que el suministro de agua y el sistema de drenaje estén completamente cerrados. Utilice el equipo de protección personal adecuado.

Herramientas necesarias

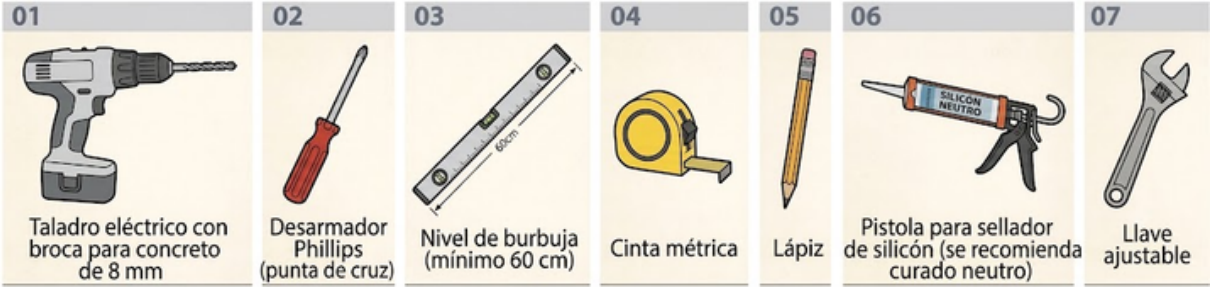

ATENCIÓN A CLIENTES
55 8003 2046
55 3727 7252
contacto@foncer.com.mx

Preparación previa a la instalación

Verificación del espacio

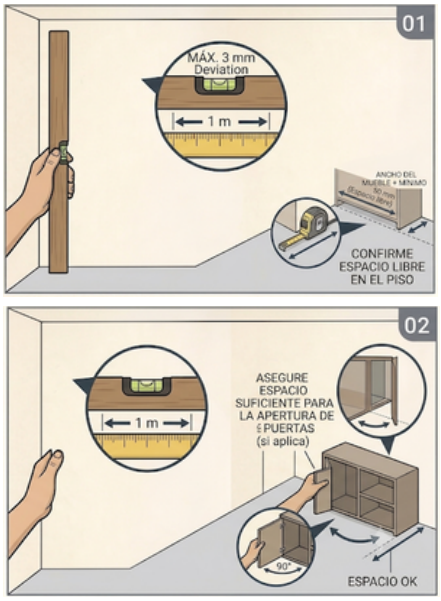

Instalación paso a paso:

Paso 1: Marcado del muro
- Marque la línea central vertical en el muro
- Marque una línea horizontal a 850 mm desde el nivel del piso terminado (altura estándar)
- Marque los puntos de fijación de los soportes

Paso 2: Instalación de los soportes
- Perfore los orificios guía con broca de 8 mm (profundidad: 60 mm en concreto)
- Inserte los taquetes al ras del muro
- Fije los soportes con los tornillos incluidos (torque recomendado: 2.5 Nm)

Paso 3: Colocación del mueble
- Coloque el mueble sobre los soportes (se recomienda hacerlo entre dos personas)
- Enganche las ranuras traseras del mueble en los soportes
- Verifique la nivelación de frente a fondo y de lado a lado con el nivel

Paso 4: Fijación final
- Asegure el mueble a los soportes a través de los orificios frontales preperforados
- Instale las patas ajustables si están incluidas y nivele según sea necesario
- Aplique sellador de silicón en el borde posterior donde el mueble se une al muro

Paso 5: Instalación de la cubierta
- Aplique un cordón continuo de silicón en la parte superior del mueble
- Coloque la cubierta alineándola con el muro
- Presione firmemente para asegurar una distribución uniforme del adhesivo
- Retire el exceso de silicón inmediatamente con un paño húmedo

Paso 6: Conexión hidráulica
- Instale el desagüe tipo push según las instrucciones del fabricante
- Conecte la trampa tipo "P" a la salida del drenaje asegurando un sellado hermético
- Conecte las líneas de suministro de agua (ajuste manual + ¼ de vuelta)
- Importante: No apriete en exceso las conexiones cerámicas

Lista de verificación posterior a la instalación

✓ Puertas y cajones funcionan suavemente
✓ No hay espacios visibles entre el mueble y el muro
✓ La cubierta está perfectamente nivelada (verifique con nivel de 60 cm)
✓ El agua fluye correctamente sin fugas
✓ El sellador de silicón está completamente curado (mínimo 24 horas)

Recomendaciones de mantenimiento

- Limpie las superficies con detergente suave y un paño blando
- Evite limpiadores abrasivos en superficies laqueadas
- Ajuste periódicamente la tornillería suelta
- Reaplique silicón anualmente en zonas húmedas

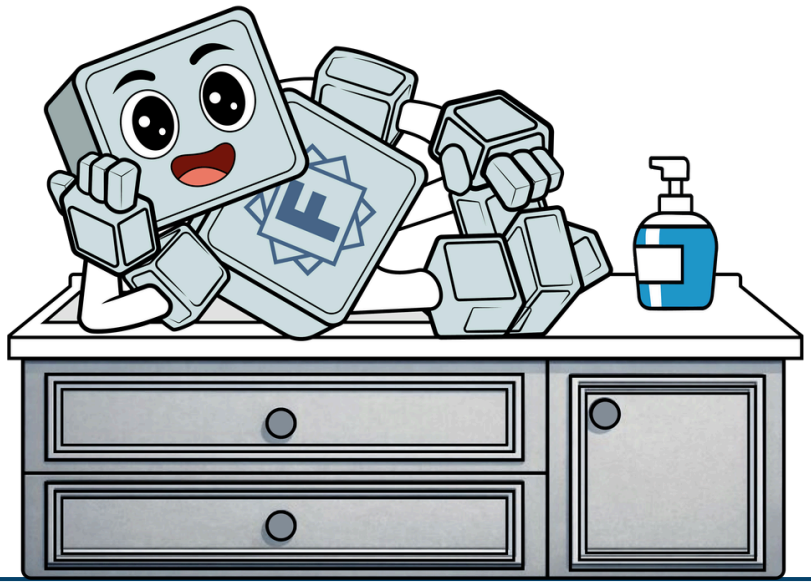

Notas importantes:

La información técnica enunciada en este documento representa valores típicos de orientación general y en ningún momento puede ser considerada como garantía, las pruebas se realizaron en condiciones de laboratorio por lo anterior deben en todo caso ser tomadas como un indicador sujeto de confirmación después de una aplicación. El usuario es el único responsable de determinar si un producto de **FONCER** es apto para un uso específico y/o adecuado para el método de aplicación del usuario. Esta información no podrá ser reproducida total o parcialmente sin la autorización por escrito. Esta ficha no es aplicable a productos complementarios.

*La última actualización en la ficha técnica sustituye todas las anteriores.